Le français pour l'avenir

UNE ANNÉE EXCEPTIONNELLE SUR LE PLAN DE LA CROISSANCE

BILAN DE L'ANNÉE 2016 - 2017

Le français pour l'avenir
French for the Future

LE FRANÇAIS POUR L'AVENIR

Bureau national
366 rue Adelaide Est, bureau 444, Toronto, Ontario M5A 3X9
Tel. : 416 203-9900
Numéro sans frais : 1 866 220-7216
info@francais-avenir.org
Numéro d'enregistrement à titre d'organisme de bienfaisance :
869760579 RR0001

Rédaction et mise en page : Myriam El Anbri et Kevin C. Smith
Traduction : François Girard
Graphisme : Bonnie Yu

Un message de notre

FONDATEUR

Il y a vingt ans, nous étions un petit groupe à constater un besoin. Un besoin important. Quelques décennies auparavant, le Canada avait décidé de rendre bien réel l'esprit bilingue de notre pays. Les programmes et conseils scolaires du Canada français furent accrus. Un tout nouveau système fut mis en place pour encourager les anglophones du Canada : l'immersion française.

Dans les années 1990, nous avions raison d'être à la fois fiers de ce système, et inquiets. Pourquoi ? Parce que trop de jeunes l'abandonnaient entre la 8e et la 10e année. Lisa Balfour Bowen et moi avons créé Le français pour l'avenir pour garder ces jeunes dans le système – les aider à aller au bout de leur rêve de pleinement maîtriser les deux langues et les deux cultures ; à assumer pleinement leur rôle de citoyen qui, peu importe qu'ils proviennent de Victoria ou de Moncton, peuvent s'identifier au pays en entier.

Après vingt ans, nous sommes plus ambitieux que jamais. Nous travaillons à réunir des élèves d'immersion, de français de base et de la francophonie canadienne. Nous tendons la main aux nouveaux Canadiens. Nous tenons nos Forums locaux à travers le pays, où des milliers d'élèves adolescents partagent leurs expériences et en apprennent davantage sur les avantages que le bilinguisme peut leur procurer tout au long de leur vie. Il y a également notre renommé Forum national des jeunes ambassadeurs, où des élèves de partout au pays ont la chance de se rencontrer et se découvrir de nouveaux modèles, qui, comme eux, ont le goût de parler français. Sans oublier notre programme de bourses, rattaché au Concours national de rédaction, qui ne cesse de croître.

En 2017, il y a rarement une semaine qui s'écoule sans que quelqu'un dans la vingtaine ou la trentaine m'approche pour me raconter son expérience du Français pour l'avenir et m'expliquer comment sa vie en fut transformée. De la façon la plus culturelle et la plus humaine qu'il soit, nous avons réussi à créer une société meilleure.

John Ralston Saul, C.C. OOnt.
FONDATEUR ET PRÉSIDENT D'HONNEUR

Un message de notre

PRÉSIDENTE

C’est avec une grande fierté que je suis en mesure d’annoncer que l’année 2016 - 2017 fut, comme celle qui l’a précédée, une excellente année pour Le français pour l’avenir et ses activités. Tant au niveau de ses programmes, que de son administration et de sa gouvernance, l’organisme a atteint, voire dépassé les objectifs fixés.

La popularité de nos programmes se maintient et nous avons même, comme vous le constaterez en parcourant ce bilan, connu une augmentation fulgurante de près de 155 % du nombre total de participants !

Deux grandes conclusions peuvent être tirées de ce chiffre. En premier lieu cela reflète à la fois l’acceptation grandissante de la population envers les bénéfices du bilinguisme officiel, et leur recherche de plus en plus poussée pour des ressources et des programmes en français qui soient à la fois pertinents, amusants et intéressants pour la jeunesse canadienne en milieu linguistique minoritaire.

En deuxième lieu, je tiens à souligner le travail exceptionnel de l’équipe permanente, des coordonnateurs locaux et de tous les bénévoles qui ont été en mesure de répondre à cette demande florissante, en livrant les programmes de qualité auprès des jeunes et en faisant le lien auprès des enseignants, conseils scolaires et membres des communautés à travers le pays.

Merci de donner vie à notre mission. Merci de montrer aux élèves la réalité pancanadienne de la langue et la culture française et les façons dont elles unissent les Canadiens d’un océan à l’autre.

Merci à nos fondateurs, donateurs, commanditaires, et à nos partenaires postsecondaires sans qui rien de tout cela ne serait possible. Enfin merci de vous investir avec nous et de votre soutien inconditionnel au développement de la génération bilingue de demain.

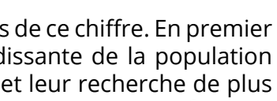

Micheline Dubé

PRÉSIDENTE, 2015-2017

Notre

IDENTITÉ

LE CONSEIL D’ADMINISTRATION

Le français pour l’avenir est dirigé par un conseil d’administration bénévole.

De gauche à droite : Sean Ingram, Matt Herrington, Drew Fagan, Denis Fontaine, Tannie Ng, Danielle Arcand, Michael Salvatori, Max Cooke, Micheline Dubé, Ania Kolodziej et Patrick Lachance

Fondé en 1997, Le français pour l’avenir est un organisme national à but non lucratif qui vise à inspirer une passion pour le bilinguisme officiel du Canada auprès des jeunes de la 7e à la 12e année. Le français pour l’avenir a pour objectif de livrer des programmes et des événements de qualité à l’ensemble des élèves canadiens en les aidant à développer leur leadership avec le Forum national des jeunes ambassadeurs, leurs compétences avec les Forums locaux et les Sessions franconnexion, et leur confiance linguistique par l’intermédiaire du Concours national de rédaction.

COMITÉ EXÉCUTIF

Micheline Dubé
PRÉSIDENTE

Michael Salvatori
VICE-PRÉSIDENT

Matt Herrington
TRÉSORIER

Danielle Arcand
SECRÉTAIRE

Max Cooke
PRÉSIDENT SORTANT

ADMINISTRATEURS

Drew Fagan

Denis Fontaine

Sean Ingram

Ania Kolodziej

Patrick Lachance

Tannie Ng

MEMBRES CONSULTATIFS

Lisa Balfour Bowen
PRÉSIDENTE FONDATRICE

John Ralston Saul
FONDATEUR ET PRÉSIDENT D'HONNEUR

Merci !

Le français pour l'avenir souhaite chaleureusement remercier Hughie Batherson et Karim Manaa, dont le mandat au sein du conseil d'administration s'est terminé à l'issue de l'assemblée générale annuelle du 14 novembre 2016.

Hughie Batherson, vice-recteur aux affaires étudiantes de l'Université Sainte-Anne en Nouvelle-Écosse, a rejoint le conseil d'administration en 2009. Véritable francophile et porte-parole hors pair du bilinguisme, M. Batherson n'a cessé de faire la promotion de l'organisme en racontant ses expériences d'apprentissage linguistique et en charmant les foules avec son fameux klaxon lors de nombreux événements du Français pour l'avenir.

Karim Manaa, partenaire à Deloitte Canada, était impliqué au sein du Français pour l'avenir depuis 2010 en tant que trésorier, faisant ainsi profiter l'organisme de son expérience dans la gestion et la vérification comptable.

L'équipe du

BUREAU NATIONAL

Les opérations quotidiennes du Français pour l'avenir sont assurées par une équipe permanente basée à Toronto.

Pier-Nadeige Jutras
DIRECTRICE GÉNÉRALE

Myriam El Anbri
COORDONNATRICE DES COMMUNICATIONS ET DES ÉVÈNEMENTS

Emeline Leurent
COORDONNATRICE DES PROGRAMMES

Kevin Smith
COORDONNATEUR DES OPÉRATIONS ET DES FINANCES

NOTRE ÉQUIPE SUR LE TERRAIN

Forum national des jeunes ambassadeurs 2016

Yann Lacoste
COORDONNATEUR

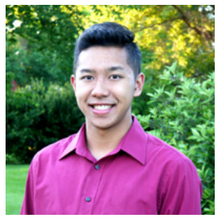

Jason Cegayle
ANIMATEUR

Sophie Hinch
ANIMATRICE

Nicolette Belliveau
ANIMATRICE

Landon Doell
ANIMATEUR

Coordonnateurs des Forums locaux

Erin MacDonald
HALIFAX, NOUVELLE-ÉCOSSE

Joanne Dupuis
WINNIPEG, MANITOBA

Maxime Bourgeois
FREDERICTON, NOUVEAU-BRUNSWICK

Alyssa Kuzmarov
MONTRÉAL, QUÉBEC

Françoise Rême
TORONTO, ONTARIO

Marion Postic
VANCOUVER ET VICTORIA COLOMBIE-BRITANNIQUE

Renée Michaud
OTTAWA, ONTARIO

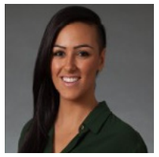

Jessie Nasr
OTTAWA, ONTARIO

Danielle Bonneau
WHITEHORSE, YUKON

Susan Forward
ST. JOHN'S, TERRE-NEUVE-ET-LABRADOR

Sarah Arlène Nyakeru
EDMONTON, ALBERTA

Diana Boisvert
GRANDE PRAIRIE, ALBERTA

Jean-Marc Arseneau
MONCTON, NOUVEAU-BRUNSWICK

retour sur les programmes du

Français pour l'avenir

2016–2017

4 PROGRAMMES

9 189
PARTICIPANTS EN 2015 - 2016

23 388
PARTICIPANTS EN 2016 - 2017

UNE CROISSANCE RECORD DE

↑155 %

Les
FORUMS LOCAUX

NOS JOURNÉES EN FRANÇAIS TOUJOURS AUSSI POPULAIRES !

Programme d'origine du Français pour l'avenir toujours en grande demande d'année en année, les Forums locaux sont des événements de type conférence interactive d'une journée complète, en français, donnant aux élèves de la 9e à la 12e année l'occasion de découvrir et d'apprendre la valeur culturelle et professionnelle d'être bilingue. Les Forums locaux ont notamment pour but de faciliter un dialogue entre les élèves de français langue seconde et français langue maternelle, tout en célébrant la culture francophone.

22 % des élèves qui n'avaient pas l'intention de poursuivre leurs cours en français ont changé d'avis suite à leur participation au Forum local.

68 % des élèves en ressortent fiers de parler français !

« Parler en français comme ça, dans une manière amusante, c'est trop excitant ! »

Élève
Forum local de Montréal

« C'est tellement une belle façon de réunir tous nos élèves francophones et francophiles sous un même événement. C'est une rare occasion pour eux de "socialiser" en français en dehors du cadre scolaire. »

Enseignant
Forum local d'Halifax

« Excellente occasion pour les jeunes de rencontrer d'autres jeunes en immersion. »

Élève
Forum local de Winnipeg

« Excellente journée qui est à la fois éducative, créative et rassembleuse ! Bravo ! »

Enseignant
Forum local de Fredericton

3 203 PARTICIPANTS
14 FORUMS LOCAUX
154 ÉCOLES
65 CONSEILS SCOLAIRES

Merci aux bénévoles !

Calgary, Alberta – 14 avril, 2016
Paul Boucher, Susan Brims, Lesley Doell, Denis Fontaine, Christa Finch, Valère Gagnon, Christie Jensen, Tarik Misho, Francine Payant, Julia Wowkodaw, Michael Tryon, Élise Tanguay

Halifax, Nouvelle-Écosse – 19 avril, 2016
Rebecca Lancaster, Peggy Watts, Hughie Batherson, Sophie Beaulé, Juliana Bernard , Tim Brown, Tony Bucci, Irène Oore, Larry Steele, Lucie Taussig

Winnipeg, Manitoba – 19 avril, 2016
Renée Beaudry, Kai Roberts, Gabriel Roberts

Montréal, Québec – 22 avril, 2016
Jean-Alix Louis-Charles, Michael Cohen, Martine Delsemmes, Chantal Enault, Jacinthe Leclerc, Layla Khanji, Laurianne Smolla, Marla Williams, Charles Taker, Alison Maynard, Jean-Michel Sauri

Toronto, Ontario – 22 avril, 2016
Solange Belluz, Julie Léger, Shabbirr Auhammud, Mehdi Chaji, Nada Benachim, Sebastien Rême, Alexia Polito, Ron Felsen, Debra Muchnik, Paul Leclerc, Claire Young, Abban Yusuf, Areej Hashmi

Fredericton, Nouveau-Brunswick – 26 avril, 2016
Stephanie Henry, Delaney Beck, Zack Day, Marie-Josée Paulin, Madeleine Gorman-Asal, Keely Rutter, Stephanie Shaw-Morin, Marie-Claire Laroche, Olivia Bizimungu, Phoebe Mason, Peter Mason, Hélène Pelletier

Ottawa, Ontario - 29 avril, 2016
Marc Gobeil, Alexandra Pinet, Françoise Bélanger, Oscar Van Rijn, Phil Sabourin, Michelle Murphy, Josée Graveline, Mélissa Hachey

Whitehorse, Yukon – 29 avril, 2016
Yann Herry

Vancouver, Colombie-Britannique – 29 avril, 2016
Rébecca Brassard, Adrien Rebselj, Darian Pang, Célia Saunier, Mohammed Younesi, Yann Lacoste, Marina Bishara, Emma Germain, Ashton Ramsay, Stéphane Ethier

Victoria, Colombie-Britannique – 26 mai, 2016
Olivia Rousseau, Meggin Crisp

Moncton, Nouveau-Brunswick – 3 novembre, 2016
Jessica haché, Charlène Vienneau, Darra Harris, Mélanie Doucet, Gabrielle O'Brian-Gaudet, Aicha Salah, Elizabeth MacLaughlin, Sandy Levesque, Gabrielle Boucher, Sean Murray

St. John's, Terre-Neuve-et-Labrador – 6 décembre, 2016
Gennita Bartlett, Jacqueline Rideout, Gillian Blackmore, Emily Rowe, Suzelle Lavallée, Claude Schryburt, Jakiera Rideout

Edmonton, Alberta – 24 février, 2017
Amy Vachon-Chabot, Anne-José Villeneuve, Dany-Gladys Kezimana-Bazira, Marie-Christine Jutras, Victorine Abe Mimbe, Étienne Alary, Zoë Avner, Sonia Duschenes, Gabrielle Engli, Denis Fontaine, Billal Hajji, Emma Yellowbird

Grande Prairie, Alberta – 16 mars, 2017
Michel Bélanger, Julia Martin, Michelle Margarit, Ginette Pelé, Michelle Hunter, Mélanie Simard, Myriam Miller, Sylvette Fillion, Ousmane Gueye, Emily Faulkner, Daniel DeMedeiors, Emily Powers

DOUBLEZ
INSPIRER UNE

Forum national des jeunes

AMBASSADEURS

RETOUR SUR UNE SEMAINE MÉMORABLE !

Depuis 2004, le Forum national des jeunes ambassadeurs (FNJA) réunit chaque année des élèves bilingues de la 10e et 11e année, inscrits dans un programme de français, de partout au Canada.

C'est donc encore avec succès que la 13e édition de cet événement a eu lieu du 22 au 26 août à Toronto, Ontario. 24 jeunes francophones et francophiles ont participé à une série d'ateliers interactifs, en français évidemment. Et les ambassadeurs ne sont pas restés inactifs, ils ont réfléchi sur les défis et les enjeux du bilinguisme officiel au Canada, ont, entre autres, participé à des ateliers de leadership, assisté à des conférences du Commissariat aux services en français et ont visité les locaux de Radio-Canada.

Les ambassadeurs ont également eu le plaisir de rencontrer l'un des deux fondateurs du Français pour l'avenir, John Ralston Saul, lors de sa conférence sur le thème « La réussite du bilinguisme et du biculturalisme pour soutenir les causes des autres » en présence de la communauté francophone de Toronto sur le campus de l'Université de Toronto.

FAITES CONNAISSANCE AVEC LES AMBASSADEURS 2016 DU FRANÇAIS POUR L'AVENIR

ALBERTA
- Maria Fernanda Ruiz, Calgary
- Celeste Lovlin, Sherwood Park
- Sean Sander, Lethbridge

COLOMBIE-BRITANNIQUE
- Julia Albert, White Rock
- Lorraine Fabre, Vancouver
- Luis Alberto Meléndez, Coquitlam

MANITOBA
- Anna Schaible-Schur, Winnipeg
- Danèle Déquier, Sainte-Anne
- Cassandra Phaneuf, Winnipeg

NOUVEAU-BRUNSWICK
- Olivia Bizimungu, Fredericton
- Sophie Thériault, Upper Kingsclear
- Joël Dubé, Saint-Quentin

NOUVELLE-ÉCOSSE
- Adrien Boudreau, Darthmouth
- Jack Lynds, North River

ONTARIO
- Lisa Zaher, Ottawa
- Saba-Sadat Mirabolghasemi, Richmond Hill
- Denice Pepe, London
- Cem Torun, Mississauga
- Antonin Petiteville, Oakville
- Roxanne Masson, Brampton

SASKATCHEWAN
- Renée Wahl, Regina

TERRE-NEUVE-ET-LABRADOR
- Katelyn Mayo, St. John's
- Shelby-Lynn Kerfont, Mainland

YUKON
- Julian Beairsto, Whitehorse

Un grand merci aux partenaires et commanditaires du FNJA 2016, sans qui cet événement n'aurait pas été possible !

Patrimoine canadien / Canadian Heritage — Canada — Ontario — Office des affaires francophones

University of Toronto — RBC Foundation / RBC Fondation — uOttawa — Alliance Française Toronto — ICI Ontario

Glendon — York University — FJA Jeunesse de l'Alberta — nos langues ourlanguages — Commissariat aux services en français de l'Ontario — Office of the French Language Services Commissioner of Ontario — Office of the Commissioner of Official Languages — Commissariat aux langues officielles

L'APRÈS-FNJA

L'aventure de ces participants ne se termine pas au FNJA, ils ont pour mission tout au long de l'année scolaire de s'impliquer dans leurs communautés et surtout de prendre des engagements et de réaliser des activités afin de faire rayonner la francophonie à travers le pays.

Exemple d'activités réalisées par nos ambassadeurs :
(liste non exhaustive)

- **Implication dans un club de français**
- **Réunion des anciens d'immersion**
- **Organisation de Sessions franconnexion**
- **Promotion dans les classes d'écoles primaires, tables rondes**
- **Rédaction d'articles dans des journaux**
- **Organisation d'un déjeuner communautaire pour Noël**
- **Promotion de notre organisme et de la francophonie sur les réseaux sociaux**

CHIFFRES

2 430 ÉLÈVES ONT PARTICIPÉ À

50 ACTIVITÉS ORGANISÉES PAR LES AMBASSADEURS.

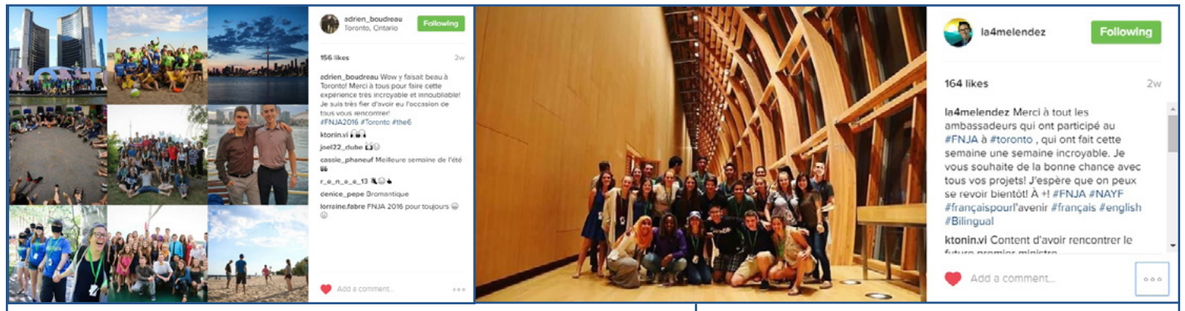

« Je vais promouvoir l'art et la musique française avec les jeunes de mon école, et renforcer l'idée de continuer à pratiquer le français bien après le secondaire »

Olivia Bizimungu
Fredericton, Nouveau-Brunswick

« Le bilinguisme est important, utile et surtout nécessaire au Canada ! #FNJA2016 Vive le français »

Antonin Petiteville
Oakville, Ontario

LUIS MELÉNDEZ, EXEMPLE D'UN AMBASSADEUR ENGAGÉ

Luis Meléndez, Coquitlam, Colombie-britannique

Luis Meléndez, ambassadeur 2016 s'est exclamé à la fin du FNJA que cette semaine entourée de jeunes engagés et passionnés par les langues officielles du Canada est sans doute l'une des meilleures expériences qu'il n'ait jamais vécues. Avec toutes ces connaissances acquises au cours du FNJA, il est déterminé à vivre et partager son bilinguisme dans sa communauté vancouvéroise. Dès son retour à l'école, il a organisé de nombreuses présentations portant sur les avantages et les opportunités d'être bilingue et a pu partager ses expériences personnelles du FNJA face à la rencontre des différentes réalités linguistiques qui forment le Canada.

Luis a fait plus d'une douzaine de présentations à des élèves d'immersion et de français de base. Mme Barbe-Chin, enseignante du français langue seconde, est ravie de l'accueillir dans sa classe : « Selon moi mes étudiants ont vu beaucoup de positif et veulent continuer leurs études du français comme langue seconde. »

M. Hakieem, professeur d'immersion française est d'accord que « Luis remplit parfaitement son rôle d'ambassadeur pour Le français pour l'avenir et est un véritable modèle pour tous nos étudiants d'immersion française. »

Luis s'est aussi engagé au sein du comité d'organisation des Forums locaux de Vancouver et de Victoria. Sa passion, son dynamisme et ses idées fraîches ont fait de lui un membre indispensable de l'équipe pendant la préparation ainsi que durant le jour « J » des événements.

Plus que jamais engagé, Luis a dernièrement présenté sa candidature pour le Conseil jeunesse du premier ministre et a divers enjeux dont il aimerait discuter à cette table ronde. « Ce ne sera pas facile, toutefois avec l'expérience, l'appui et la passion que j'ai grâce à mon implication avec Le français pour l'avenir, j'ai confiance que ce sera possible ! »

Le Concours national

DE RÉDACTION

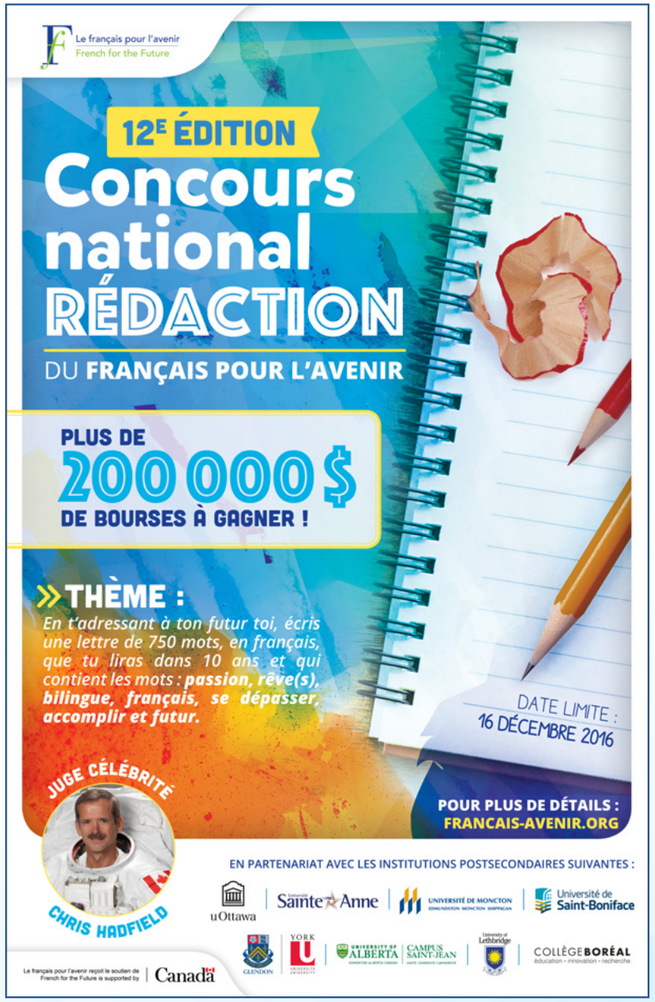

De la Colombie-Britannique à Terre-Neuve,

plus de 600 élèves francophones et francophiles, de la 10e à la 12e année ont participé au Concours en soumettant une rédaction sur le thème de la capsule temporelle: « En t'adressant à ton futur toi, écris une lettre de 750 mots, en français, que tu liras dans 10 ans, et qui contient les mots : passion, rêve(s), bilingue, français, se dépasser, accomplir et futur. » Par le biais de ce thème, Le français pour l'avenir a offert aux jeunes la possibilité de réfléchir sur leur avenir, de se projeter et ainsi d'imaginer la personne qu'ils voudraient être dans 10 ans.

617 PARTICIPANTS

72 BOURSES ATTRIBUÉES À TRAVERS LE PAYS

8 INSTITUTIONS POSTSECONDAIRES PARTICIPANTES

209 000 DOLLARS DE BOURSES OFFERTES

462 750 MOTS

JUGE CÉLÉBRITÉ
COLONEL CHRIS HADFIELD

Cette année, le colonel Chris Hadfield nous a fait l'honneur d'être le juge célébrité du Concours national de rédaction. « Parler français a été un élément clé dans le succès de ma carrière en tant qu'officier-pilote pour l'Aviation royale canadienne, et astronaute pour l'Agence spatiale canadienne » souligne le colonel Hadfield. « Parler les deux langues est important en tant que Canadien, tant pour la compréhension mutuelle que pour la communication. » Il est, par son cheminement vers le bilinguisme et son parcours incroyable, un modèle pour l'ensemble de la jeunesse canadienne.

NOUVEAUTÉS CETTE ANNÉE !

Le Collège Boréal s'est joint au Concours national de rédaction à titre de premier partenaire collégial ! Établissement de formation postsecondaire francophone servant le Nord et le Centre-Sud-Ouest de l'Ontario, l'institution offre des bourses valables pour tous ses campus et emplacements qui dispensent un enseignement postsecondaire (Sudbury, Timmins, Hearst, Nipissing, Kapuskasing, Temiskaming, Toronto, Hamilton, Welland et Windsor). De nouvelles opportunités pour les participants du Concours !

LES GAGNANTS

Merci de noter que les bourses ont été accordées selon l'ordre de préférence d'université indiqué par les gagnants lors de leur inscription : la valeur monétaire du prix ne reflète pas nécessairement le classement final des gagnants.

uOttawa

Bourses de 12 000 $

Catégorie Français langue seconde
Robyn Trann / Saskatoon, Sask.
À bientôt, moi du futur

Catégorie Français langue maternelle
Yaye Fatou Diagne / Toronto, Ont.
Conseils pour une passerelle entre deux âges

Bourses de 8 000 $

Catégorie Français langue seconde
Veronica Chen / Vancouver C.-B.
À l'autre bout de l'arc-en-ciel

Catégorie Français langue maternelle
Midley Basquin / Ottawa, Ont.
L'évocation d'un passé

Bourses de 4 000 $

Catégorie Français langue seconde
SunMin Park / Moncton, N.-B.
Chère future moi

Catégorie Français langue maternelle
Rika Mpogazi / Toronto, Ont.
Les signes qui t'entourent

Bourses de 1 000 $

40 finalistes au total, des deux catégories Français langue seconde et Français langue maternelle ont gagné une bourse de 1 000 $ pour étudier à l'Université d'Ottawa. *La liste complète des gagnants est disponible sur le site internet du Français pour l'avenir.*

Université Sainte-Anne

Bourses de 10 000 $

Catégorie Français langue seconde
Rachel Vey / Mount Pearl, T.-N.-L.
À la femme que je voudrais être

Catégorie Français langue maternelle
Danika Chiasson-Beaudin / Shippagan, N.-B.
Ma chère moi du futur

Catégorie Français langue seconde
Sara Seifert / Saskatoon, Sask.
Futur Moi

Catégorie Français langue maternelle
Marie-Michelle Collin / Pointe-Alexandre, N.-B.
Chère moi du futur

Bourses de 5 000 $

Catégorie Français langue seconde
Kaylin Xu / Vancouver C.-B.
Bon anniversaire !

Catégorie Français langue maternelle
Sofia Parra / Ottawa, Ont.
Interrogations d'une fille pour elle-même

University of Lethbridge

Bourses de 2 000 $

Catégorie Français langue seconde
Maggie Parnis / Calgary, Alb.
Lettre à moi

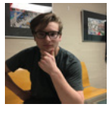

Catégorie Français langue maternelle
Erik Trotter / Lethbridge, Alb.
Lettre à futur moi

Université de Moncton

Bourses de 10 000 $

Catégorie Français langue seconde
Rhys Buhl / Calgary, Alb.
Un vrai monologue

Catégorie Français langue maternelle
Joël Dubé / Saint-Quentin, N.-B.
Qu'es-tu devenu ?

Bourses de 5 000 $

Catégorie Français langue seconde
Emily O'Donnell / Sussex, N.-B.
Mes espérances pour toi

Catégorie Français langue maternelle
Joliane Paulin-Lanteigne / Ste-Marie-St-Raphaël, N.-B.
Chère moi-même, qui a 27 ans

Université de Saint-Boniface

Bourses de 3 000 $

Catégorie Français langue seconde
Nathan Muir / Benito, Man.
Cher moi de l'avenir

Catégorie Français langue maternelle
Victoria Deakin / Winnipeg, Man.
Le passé un livre fermé, le présent un livre à écrire

Catégorie Français langue seconde
Jordyn White / Winnipeg, Man.
Chère-moi de l'avenir

Catégorie Français langue maternelle
Danèle Déquier / Sainte-Anne, Man.
Rappelle-toi de ce que tu t'étais promis

Bourses de 1 500 $

Catégorie Français langue seconde
Natalie Cressey / Vancouver Ouest, C.-B.
Ma lettre d'encouragement

Catégorie Français langue maternelle
Jenesse Delaquis / Lorette, Man.
Ce que j'aimerais te dire...

Collège Boréal

Bourses de 2 000 $

Catégorie Français langue seconde
Kassandra Heilbron / Vancouver Ouest, C.-B.
Ma lettre d'appréciation

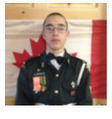

Catégorie Français langue maternelle
Christiaan Van Dijk / Lethbridge, Alb.
À lire dans 10 ans

Collège Glendon

Bourses de 5 000 $

Catégorie Français langue seconde
Jessica Lopez Hernandez / Toronto, Ont.
Lettre à moi-même

Catégorie Français langue maternelle
Serge Kacou / Toronto, Ont.
Mon cher futur avocat

« Participer, appuyer les activités et projets du Français pour l'avenir est essentiel, car cet organisme possède les mêmes valeurs que l'Université Sainte-Anne. De plus, c'est un réseau qui rejoint la jeunesse francophone et francophile et par conséquent, un tremplin vers des étudiants potentiels pour notre institution. »

Hughie Batherson,
Vice - recteur au recrutement et aux partenariats - Université Sainte-Anne

Sessions

FRANCONNEXION

« À quoi ça sert de parler le français ? »

C'est en entendant à répétition cette question que Le français pour l'avenir a compris que ce qui manque aux élèves, c'est une connexion ! La connexion entre ce qu'on apprend en salle de classe et l'utilité, la valeur, l'importance du français à l'extérieur de l'école. Pour cela, Le français pour l'avenir a décidé de mettre à disposition gratuitement une trousse d'outils pour tous ceux et celles qui souhaitent organiser une Session franconnexion au sein de leurs écoles !

DES RESSOURCES PÉDAGOGIQUES GRATUITES

Grâce à un processus simple d'enregistrement en ligne, chaque facilitateur reçoit des matériaux numériques et physiques, des affiches de promotion, des activités et tout le nécessaire pour la mise en place de cette activité.

FACILITÉ ET FLEXIBILITÉ

Les Sessions franconnexion à destination des élèves de la 7e à la 12e, sont organisées par des enseignants, des coordonnateurs de programme de français, guide d'orientation, mais aussi par des élèves ou nos ambassadeurs ! Leurs durées varient de 1 h à une journée entière !

UN RENOUVELLEMENT CONSTANT

Afin d'offrir des ressources toujours adéquates, Le français pour l'avenir est en recherche permanente d'outils adaptés aux besoins grandissant des professeurs. Cette année, les jeux interactifs tels que les Kahoots ! ainsi que de nouvelles vidéos ont été ajoutées à la trousse.

CETTE ANNÉE, UNE CROISSANCE RECORD !

432 TROUSSES DE SESSION FRANCONNEXION ONT ÉTÉ DISTRIBUÉES

19 459 ÉLÈVES REJOINTS

159 ÉCOLES PARTICIPANTES

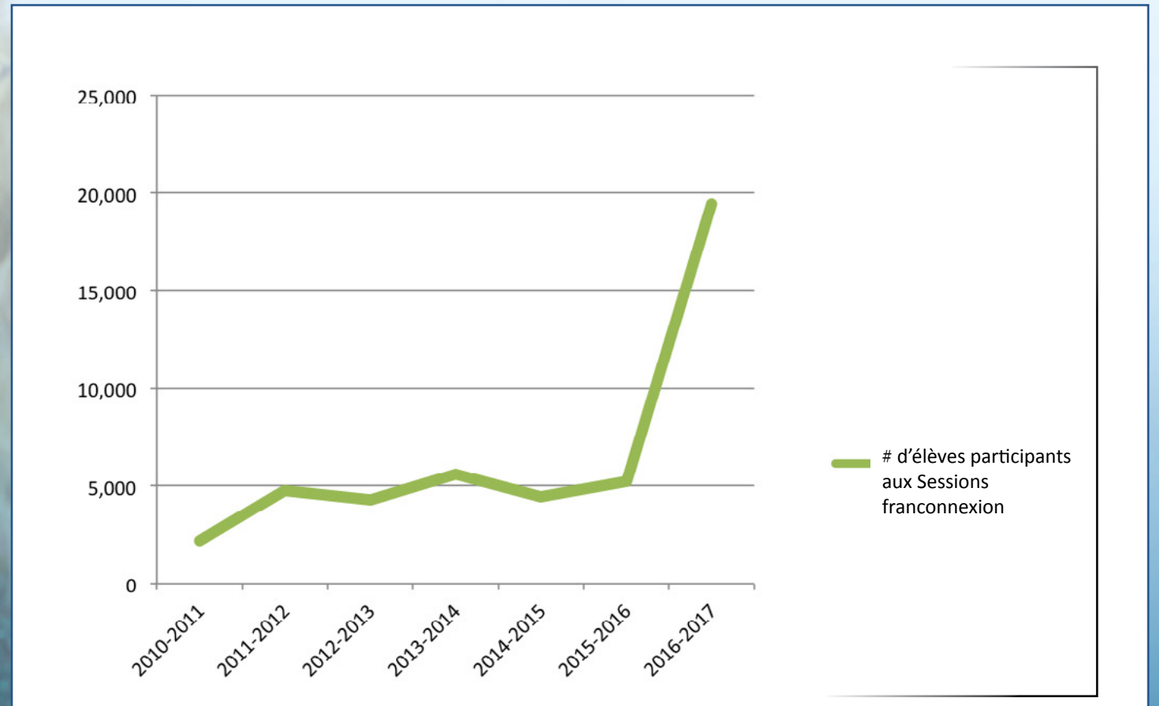

LE RÉSULTAT ? Des élèves plus motivés et engagés dans leur apprentissage, car ils comprennent le lien entre le français appris en classe et les avantages du bilinguisme dans la vie quotidienne.

« Merveilleux, quel beau travail ! Le défi 30 jours est super !! J'ai déjà hâte, vous méritez de vous faire connaître davantage. »

Mme Julien
Enseignante en Français langue seconde
Laval Junior Academy

« Je vous remercie infiniment pour ces ressources extraordinaires ! J'ai hâte d'intégrer les activités à mes cours aussitôt que possible. »

Mme Clarke
Enseignante en Français langue seconde
École intermédiaire Frank Roberts Junior High

Au-delà de nos

PROGRAMMES

Le français pour l'avenir cherche constamment à développer de nouvelles façons de rejoindre les membres de la grande communauté francophone et francophile, les enseignants, les parents, les anciens participants de nos programmes et toutes les personnes qui souhaitent conserver le français dans leur vie !

Le français pour l'avenir reste visible grâce à :

- notre **participation à des conférences** autour du pays
- la vente de nos **macarons thématiques** pour le temps des fêtes, l'Halloween et la Saint-Valentin (avec plus de 9 300 macarons vendus l'année dernière !)
- la vente **d'affiches ou d'articles promotionnels**
- en invitant les jeunes à faire du **bénévolat soit dans notre bureau ou lors de nos événements**
- et en **alimentant nos réseaux sociaux avec du contenu pertinent et d'actualité** sur le bilinguisme

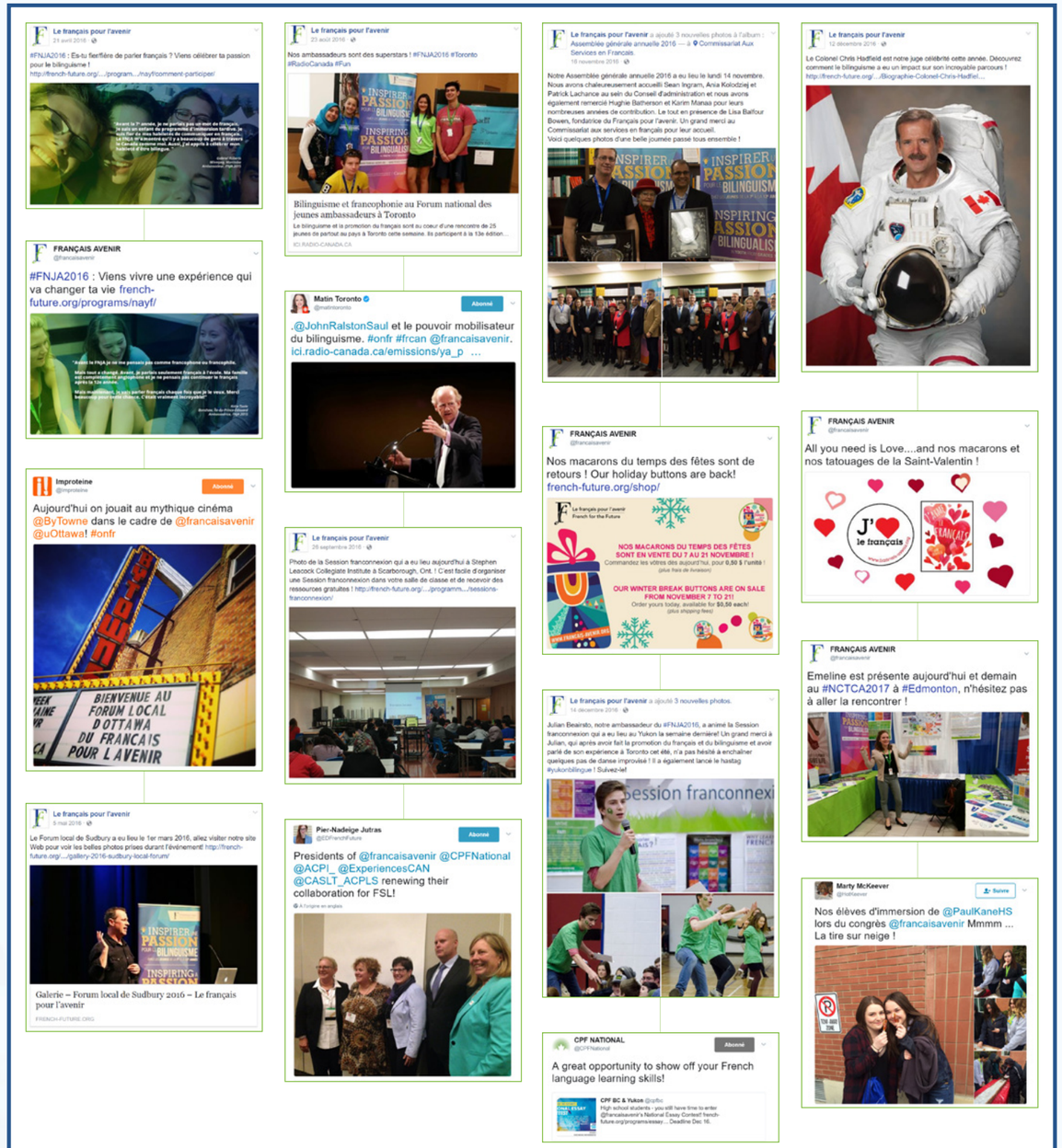

Le français pour l'avenir

2016 - 2017

Donateurs et commanditaires

MERCI !

Le français pour l'avenir est un organisme à but non lucratif qui dépend des dons et commandites des individus et des entreprises pour maintenir ses activités et développer ses programmes. Merci de votre soutien !

10 000 $ +

BMO Groupe financier

Ministère de l'éducation de la Colombie-Britannique

Ministère de l'éducation du gouvernement de l'Ontario

RBC Fondation

TD Bank Group

5 000 $ - 9 999 $

Anonyme (1)

Lisa Balfour Bowen

Consortium national de formation en santé

William C. Graham

Ministère de l'éducation et de l'enseignement supérieur - Gouvernement du Manitoba

Margaret McCain

Michael & Renae Tims

1 000 $ - 4 999 $

Allen and Marion Lambert Fund

Anonyme (1)

Canadian Parents for French – Alberta

Canadian Parents for French – Grande Prairie Chapter

Canadian Parents for French – Nouveau-Brunswick

Commissariat aux langues officielles

Conseil scolaire francophone de la Colombie-Britannique

Francolab

Ania Kolodziej

Nova-Scotia Ministry of Education

John Ralston Saul

Tim Hortons Fredericton and Minto Group

UNI corporation financière

Université de Moncton

Université d'Ottawa

The Whiteside Foundation

The Winnipeg Foundation

Robert Yalden

500 $ - 999 $

Clair Balfour & Marci McDonald

Micheline Dubé

Nona M. Heaslip

Manitoba Hydro

Saint Mary's university

1 $ - 499 $

ACFA Régionale de Calgary

Air Canada

Danielle Arcand

Arkane Works Ltd.

Staunton Bowen

Chubb du Canada Compagnie d'Assurance

Collège Educacentre College

Helen Coltrinari

Commission de la fonction publique du Canada

Conseil de développement économique de l'Alberta

Max Cooke

Evelyne Viens Dobish/Royal LePage

French Made Baking

Jonas & Cari Grossman

Matt Herrington

La Société de développement économique de la Colombie-Britannique

Susanne Loewen

Jean Lynds

Tannie Ng

Organisme de Séjours Educatifs Francophones

Parcs Canada

Réseau-Femmes Colombie-Britannique

Rick Hansen Foundation

Luke and Daphne Sander

Lévis Thériault

University of Calgary

University of Victoria

Le français pour l'avenir est également très reconnaissant envers les nombreux partenaires qui nous soutiennent sous différentes formes.

Collège Boréal

Collège universitaire Glendon de l'Université de York

Francophonie jeunesse de l'Alberta

Gouvernement du Yukon

ICI Radio-Canada

La Société franco-manitobaine

Mount Saint Vincent University

Université d'Alberta- Campus Saint-Jean

Université Simon Fraser - Bureau des affaires francophones et francophiles

Université Laurentienne

Université de Lethbridge

Université de Moncton

Université d'Ottawa

Université de Saint-Boniface

Université Sainte-Anne

Western University

Le français pour l'avenir reçoit le soutien de
French for the Future is supported by | Canada

Soutenez-nous !

GRÂCE À VOS DONS, TOUS NOS PROGRAMMES SONT GRATUITS !

Passez le mot : inscrivez-vous à notre infolettre mensuelle, aimez nos pages Facebook, suivez-nous sur Twitter et Instagram, et partagez nos actualités avec votre réseau !

FRANCAIS-AVENIR.ORG

/ Frenchforthefuture
/ lefrancaispourlavenir

@francaisavenir

@francaisavenir

@francaisavenir